

ELEWACJA PÓŁNOCNO - WSCHODNIA

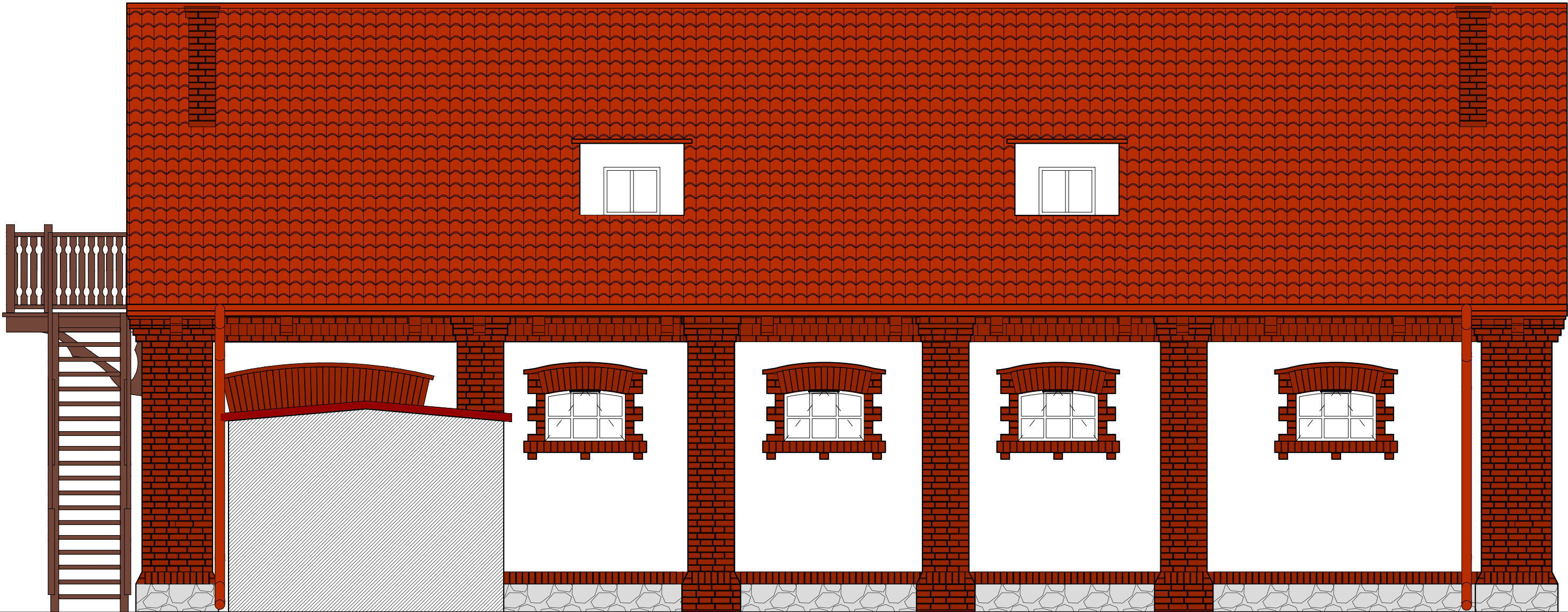

Jednostka projektowa:



BIURO
PROJEKTOWE
PRZEMYSŁAW
BORYS

18-200 WYSOKIE MAZOWIECKIE, UL. 1 MAJA 27
TEL. 606 328 109, EMAIL: ARCH.BORYS@GMAIL.COM
NIP 722-148-67-37 REGON 200736597

Imię i nazwisko:

Architekt:

mgr inż. architekt
PRZEMYSŁAW BORYS
Raginis 17, 18-200 Wysokie Mazowieckie
Uprawnienia budowlane do projektowania
w specjalności architektonicznej
bez ograniczeń nr 2/PDOKK/2015

Podpis:

Współpraca:

inż. architekt
Natalia Kamianowska

Inwestor:

Muzeum Rolnictwa
im. ks. Krzysztofa Kluka w Ciechanowcu
ul. Pałacowa 5, Ciechanowiec 18-230

Inwestycja:

**PROJEKT REMONTU
BUDYNKU POWOZOWNI NA TERENIE MUZEUM
ROLNICTWA IM. KS. KRZYSZTOFA KLUKA W
CIECHANOWCU
dz. nr geod. 1753/2**

Tytuł rysunku:

ELEWACJA
PÓŁNOCNO- WSCHODNIA

Branża:

Skala:

Data:

Nr. rysunku:

str.

ARCHITEKTURA

1:50

22.06.2020r.

IN-A-05