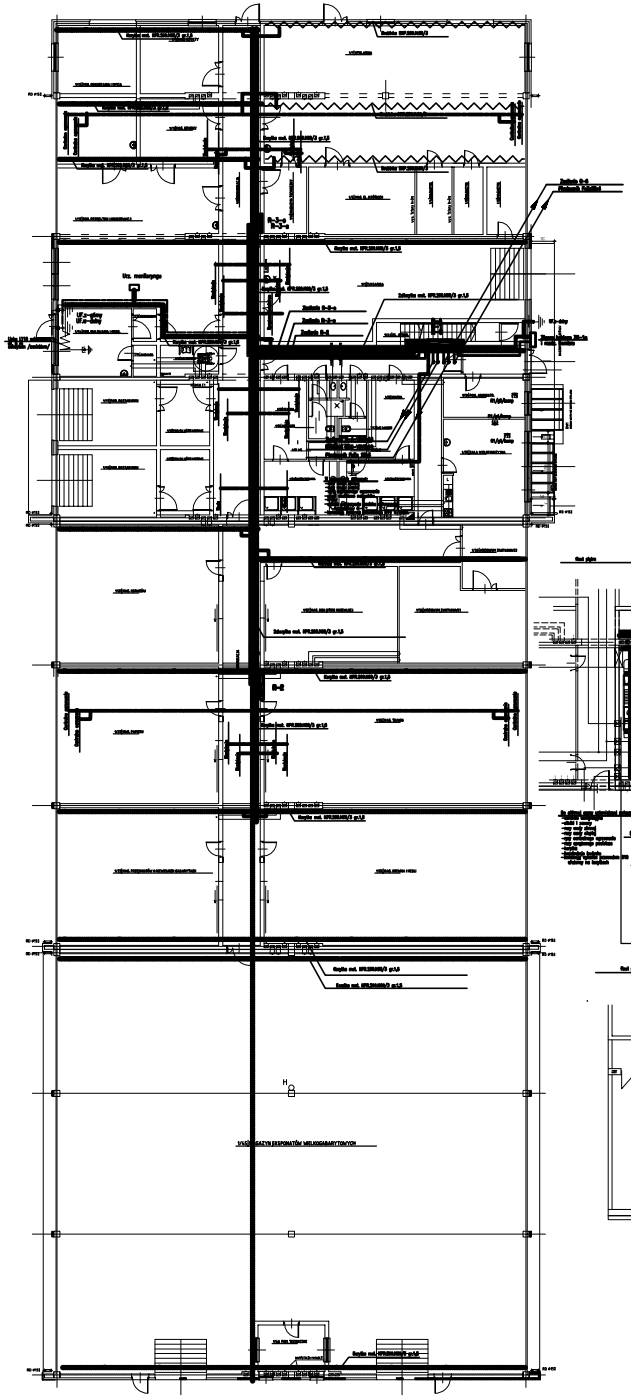

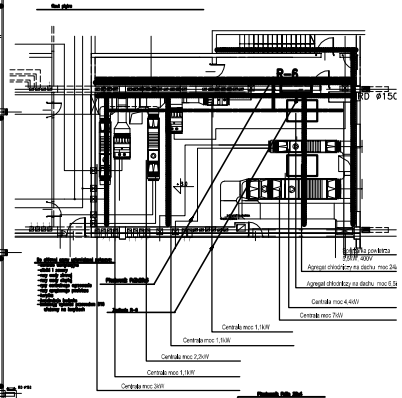

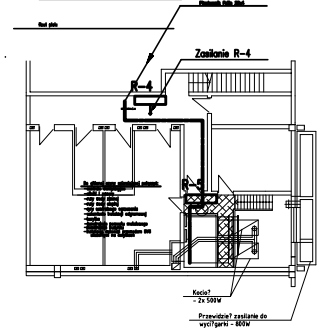

	"INŻ. JÓZEF PRÓSZYŃSKI-PROJEKTOWANIE, NADZÓR I WYKONAWSTWO INSTALACJI ELEKTRYCZNYCH" Ul.Marcelińska 34 E, 15-503 Białystok tel./fax/7412002 konc.0604482049	
Obiekt:	OTWARCIE MAGAZYNU DZIEŁ SZTUKI Z ZAPLECZEM TECHNICZNYM MUZEUM WOJEWÓDZTWA PODLASKIEGO PRZY ULICY ŚWIĘTOJAŃSKIEJ W BIELSKU PODLASKIM	
Temat:	Projekt wykonawczy instalacji elektrycznych	skala: 1:100
Nazwa rysunku:	Instalacja korytek i uziemień wyrównawczych	nr.rys.: 16
Projektant:	inż. Józef Prószyński upr.nr dpos.elektr. BK.KSI/73	